

GORNIŠKI PROGRAMČEK

2012



pd domžale



Planinsko društvo Domžale

Ustanovljeno je bilo leta 1948. Včlanjeni smo v Planinsko zvezo Slovenije. Za uspešno delo smo prejeli številna priznanja, med drugim Zlato plaketo Občine Domžale in Priznanje Mladina in gore. Imamo status društva, ki deluje v javnem interesu na področju športa.

Leta 2011 je bilo vanj včlanjenih 499 članic in članov (od tega je skoraj polovica otrok, mladostnikov in mladih), ki lahko delujejo v alpinističnem, gospodarskem, markacijskem, mladinskem, športno plezalnem in vodniškem odseku.

Društvo je lastnik Domžalskega doma na Mali planini (1534 m, Kamniško-Savinjske Alpe) in najemnik Plezališča na Rodici, vzdržujemo 50,5 km planinskih poti in skrbimo za Domžalsko pot spominov.

Smo del civilne družbe in na vseh ravneh in v vseh oblikah dejavnosti razvijamo prostovoljno delo.

Naše poslanstvo

Planinsko društvo Domžale je društvo po meri gora. Združujemo članice in člane, ki iščejo lepoto gora, se zavedajo odgovornosti do njih in jim namenjajo zvestobo.

Povabilo članom in nečlanom

Dosedanje člane in članice vabimo k aktivni udeležbi in sooblikovanju društvenega programa. Veseli bomo vaših predlogov, komentarjev in pohval ter tudi udeležbe pri prostovoljnem delu.

Vse, ki doslej še niste člani planinske organizacije pa vabimo, da se nam pridružite.

2



dan, ura	planinska skupina	vodja
ponedeljek, 11.20	OŠ Janka Kersnika Brdo, 1. razred	Tadeja Češka
ponedeljek, 12.30	OŠ Janka Kersnika Brdo, 2.–6. razred	Tadeja Češka
tokrek, 13.20	OŠ Preserje pri Radomljah, 6.–9. razred	Mateja Peršolja
sreda pred izletom	OŠ Vencija Perka Domžale, 1.–4. razred	Marija Petarka
četrtek, 12.30	OŠ Preserje pri Radomljah, 1.–3. razred	Mateja Peršolja
teden pred in po izletu	OŠ Domžale, 1.–5. razred	Angelina Bolta

datum	cilj	vodnik PZS
14. 1.	Državno tekmovanje Mladina in gore – finalni del v Rušah	MK PZS in PD Ruše
21. 1.	Velika planina	Bojan Lenček, Matej Ogorevc
11. 2.	Čemšeniška planina	Maja Pirc, Dušan Prašnikar
17.–18. 3.	Zimski vikend na Komni	
24. 3.	Slavnik	David Češka
14. 4.	Gorenjsko dolenska liga: tekma sezone 2011/2012	David Češka, Tin Pelc
21. 4.	Vošča	Matej Ogorevc
12.–13. 5.	Slovensko planinsko orientacijsko tekmovanje	MK PZS
26. 5.	Golte	Luka Skočir, Jasna Grabeljšek
16. 6.	Tinjan	Jernej Južna, Luka Skočir

Foto: Špela Pirnat



22.–27. 6.	Gorniški mini tabor na Mali planini	vodniki PZS in srednješolci
9.–19. 8.	Gorniški tabor za otroke, mladostnike in mlade v Logarski dolini	vodniki PZS in srednješolci
september–december	izleti, znani v začetku šolskega leta 2012/2013	vodniki PZS in srednješolci
september	Sejem rabljene gorniške opreme	vodniki PZS in srednješolci
oktober	Državno tekmovanje Mladina in gore – regijski del	MK PZS
november	Gorenjska liga: 1. tekma sezone 2012/2013	vodniki PZS in srednješolci
november	Izmenjava Zanimivih Idej (IZI)	PD Onger Trzin

VODNIŠKI ODSEK

Načelnik: **Luka Skočir**

gsm: **031 254 597**

e-pošta: **luka.skocir@gmail.com**

datum	cilj	vodnik PZS	informacije
7. 1.	Krtina–Krvavec	Helena Kermauner	041 731 797
28. 1.	Velika planina	Luka Skočir	031 254 597
5. 2.	Križka gora	Jernej Grad	031 264 740
4. 3.	Obir	Dušan Prašnikar	031 694 134
24. 3.	Zagrad–Ostrič–Medvižica	Milan in Lili Jazbec	031 621 366
24. 3.	Stari grad nad Kamnikom in Špica (družinski izlet)	Tadeja Češka	041 762 502
21.–22. 4.	Cres Beli: po poteh tramuntane	Milan in Lili Jazbec	031 621 366
29. 4.	Trdinov vrh	Jernej Grad	031 264 740
20. 5.	Sljeme (Zagreb)	Jernej Grad	031 264 740

Foto: Borut Peršolja



25. 5.	Fužinske planine	Jasna Grabeljšek	040 187 806
2. 6.	Kepa	Luka Skočir	031 254 597
10. 6.	Pohorje	Jernej Grad	031 264 740
17. 6.	Ratitovec	Helena Kermauner	041 731 797
30. 6.	Ovčji vrh (Kozjak) nad Celovško kočo v Karavankah	Milan in Lili Jazbec	031 621 366
29. 7.	Kompotela	Helena Kermauner	041 731 797
2. 9.	Mala Mojstrovka	Jernej Grad	031 264 740
8. 9.	Menina planina	Irena Cerar	041 880 880
29. 9.	Rakitna	Jasna Grabeljšek	040 187 806
3. 11.	Škocjanske jame	Helena Kermauner	041 731 797
19. 12.	Z baklami okoli Gradiškega jezera (družinski izlet)	Tadeja Češka	041 762 502

ALPINISTIČNI ODSEK

Načelnik: **Andrej Stuchly**
gsm: **041 961 643**
e-pošta: **stuchlyan@gmail.com**

datum	vsebina	kraj	vodja
januar–maj (petek zvečer)	Plezalna tehnika	Plezališče Rodica	Maja Šuštar
januar–marec	predavanja in praktično delo Alpinistične šole: zimski del/ledna tehnika	Domžale, skupne ture	Janez Kosirnik
4. 2.	zimski alpinistični tabor	Bivak pod Skuto	Rok Kališnik
april	izpiti Alpinistične šole	Pod Prisankom	Janez Kosirnik in alpinistični inštruktorji

Foto: Andrej Pečjak



26. 4.–2. 5. maj–september	prvomajski plezalni tabori izpitne ture z alpinističnim inštruktorjem	Paklenica (Hrvaška)	Andrej Stuchly alpinistični inštruktorji
19. 5.	Skupna tura: balvaniranje	Balvanišče Marela	Maja Šuštar
15.–17. 6.	2. Benkotov memorial	Kamniško sedlo	Aleš Janžekovič
20. 6.	vaja enote za reševanje iz višin in ruševin	Kamniška Bistrica	Aleš Janžekovič
junij ali julij	Ledeniška tura		Aleš Janžekovič
14.–22. 7.	poletni plezalni tabor v Dolomitih	Cortina d'Ampezzo (Italija) ali druga primerna lokacija	Andrej Pečjak, Jasna Pečjak
24.–26. 8.	plezalni vikend s ŠPO	Bovec	Nejc Solje
31. 8.–3. 9.	vikend v Dolomitih	Civetta	Tin Pelc
5. 9.	vaja enote za reševanje iz višin in ruševin	Silos Vir	Aleš Janžekovič
6. 10.	15. memorial Janeza Jegliča – Johana	Osp	Silvo Karo
1. 12.	tekma za Slovenski pokal v lednem plezanju	Češnjica	Andrej Pečjak
december	Zaključek sezone	Domžalski dom na Mali planini	Andrej Stuchly

ŠPORTNO PLEZALNI ODSEK

Načelnik: **Jani Abe**
gsm: **041 444 575**
e-pošta: **jani.abe@gmail.com**

dan	plezalna šola v Plezališču na Rodici	vodja
ponedeljek	tekmovalno športno plezanje, nadaljevalna šola	Jani Abe

6

Foto: Tomaž Bevk

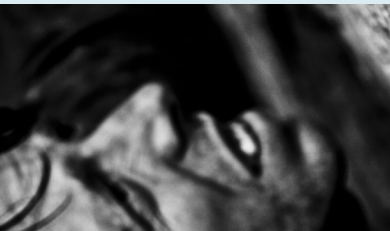

torek	tekmovalno športno plezanje, začetna šola	Jani Abe
sreda, petek	začetna šola, nadaljevalna šola, tekmovalno športno plezanje	Uroš Pavlič
četrtek	tekmovalno športno plezanje, začetna šola, športno plezalna šola za odrasle	Jani Abe, Uroš Pavlič, Tomaž Bevk
petek	tekmovalno športno plezanje, začetna šola	Uroš Pavlič

datum	vsebina	kraj	vodja
januar	plezalni dan	Osp	Jani Abe, Tomaž Bevk, Uroš Pavlič
februar	trening na umetni steni	Celovec	Tomaž Bevk, Uroš Pavlič, Jani Abe
maj	plezalni dan	Osp	Jani Abe, Tomaž Bevk, Uroš Pavlič
junij	zaključni športno plezalni tabor	Kotečnik, Osp	Tomaž Bevk, Uroš Pavlič, Jani Abe
julij	zaključni športno plezalni tabor	Paklenica	Martina Mali, Tomaž Bevk, Uroš Pavlič, Jani Abe
september	vpis v šole športnega plezanja	Rodica	Tomaž Bevk

GOSPODARSKI ODSEK

Gospodar Domžalskega doma: **Jernej Grad**
gsm: **031 264 740**
e-pošta: **jernej_grad@t-2.net**

datum	vsebina	kraj
maj	delovna akcija pri Domžalskem domu na Mali planini	Mala planina

Foto: Janko Vodlan



Foto: Borut Peršolja



Prenovljena programa Ciciban planinec in Mladi planinec



CICIBAN
PLANINEC
CICIBAN
PLANINKA

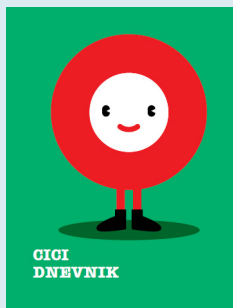

CIGI
DNEVNIK

Prenovljena programa
Ciciban planinec
in
Mladi planinec
zbližujeta
otroke in mladostnike
z gorami.

www.mk.pzs.si/mpcp



mladi
PLANINEC
mlada
PLANINKA



Dnevnik 1
Mladi planinec
Mlada planinka



Dnevnik 2
Mladi planinec
Mlada planinka

Branje zemljevida

S svojimi besedami opiši vzpon na goro, ki jo lahko opazuješ na ilustraciji in na zemljevidu.

NALOGA



datum	vsebina	kraj
april–maj	pregled vseh planinskih poti	Domžalska pot spominov, planinske poti na Veliko planino in Konja, Kamniška Bistrica–Korošica in pot iz Golic na Menino planino
konec junija	požagovanje rušja	pot iz Presedljaja proti Korošici čez Čohalnico
junij	obnova markacij	Podkrajnik–Kisovec–priključek na pot št. 51 nad Pasjo pečjo
junij	postavitev droga in namestitev smernih tabel	Kranjski Rak, Stahovica in vstop v dolino Bele
julij	obnova markacij	celotna trasa Domžalske poti spominov, ki je v oskrbi našega planinskega društva
september–november	pregled planinskih poti	vse poti v oskrbi našega planinskega društva



HODITE PO DOMŽALSKI POTI SPOMINOV?

Domžalska pot spominov je dolga več kot 110 km in je speljana v nadmorski višini od 300 do 957 m. Pot ima 19 kontrolnih točk, prehodimo jo lahko v 32 urah oz. štirih enodnevnih etapah.

Foto: Alojz Pirnat



datum	vsebina	kraj
17. 2.	56. občni zbor	Dom športnih organizacij Domžale ob 18. uri
26. 8.	20. tradicionalno srečanje članov in članic Planinskega društva Domžale	Domžalski dom na Mali planini ob 11. uri

GORNIŠKI VEČERI

Z gosti se praviloma prvi torek v mesecu
pogovarja **Borut Peršolja**
e-pošta: **borut.persolja@guest.arnes.si**

datum	vsebina	kraj
7. 2.	Franci Savenc, Spletne gore	Knjižnica Domžale ob 19. uri
6. 3.	Tina Horvat, Gore so poročanje	Knjižnica Domžale ob 18. uri
2. 10.	dr. Franjo Krpač, Ali obstaja še kaj, razen gora?	Knjižnica Domžale ob 19. uri
6. 11.	Bogdan Žorž, Gore kot zdravilo	Knjižnica Domžale ob 19. uri
4. 12.	Janez Brojan, Reševane gore	Knjižnica Domžale ob 19. uri

Foto: Alojz Popelar

Foto: Arhiv PD Domžale





Prijave

Planinsko društvo Domžale si pridržuje pravico do spremembe programa. Prijavnice posamezne gorniške dejavnosti so objavljene na spletni strani www.pdd.si. Prijave sprejema vodja po e-pošti info@pdd.si. Akcije vodniškega odseka potekajo z osebnim prevozom. Udeleženci vodenih dejavnosti morajo biti ustrezno telesno pripravljene in opremljene ter upoštevati navodila organizatorja in vodje.

Informacije o društvenih akcijah

Pošljite e-pošto na info@pdd.si in vas bomo dodali na seznam prejemnikov e-obvestil o vseh društvenih akcijah.

Gorniško svetovanje in knjižnica

Članom dajemo brezplačne informacije o izvajanju gorniške dejavnosti, svetujemo o izbiri in načrtovanju izletov, posredujemo napotke glede varnejšega gibanja in izbora ustrezne opreme. V društveni knjižnici si lahko brezplačno izposodite večino strokovne literature, vodnikov in zemljevidov slovenskih gorskih skupin. Za svetovanje in izposojajo se obrnite na načelnike posameznih odsekov v času uradnih ur.

Izposoja tehnične gorniške opreme

V kolikor se šele začnete ukvarjati z zahtevnejšim gorništvom oziroma s hojo in plezanjem po zelo zahtevnih poteh, kjer je priporočena uporaba samovarovalnega sestava (plezalni pas, čelada, zaviralna ploščica, vrv, dve vponki, zaščitne rokavice ob ustrezni osebni opremi) si lahko za posamezno turo sposodite društveno opremo. Izposojamo tudi lavinski žolni. Opozarjamo na znano dejstvo, da je opremo treba znati tudi pravilno uporabljati, kar se lahko naučite na vodenih turah. O izposoji se dogovorite v času uradnih ur odsekov.

Komu namenjate del dohodnine?

Na podlagi Uredbe o namenitvi dela dohodnine za donacije in objavljene seznama upravičencev, lahko namenite za delo našega društva do 0,5 % dohodnine, ki vam bo odmerjena za leto 2010. Na svoji davčni napovedi vpišite davčno številko Planinskega društva Domžale (70096864) in podprite naše delo. Hvala!

DRUŠTVENA ČLANARINA ZA LETO 2012

Vpis in plačilo članarine v času uradnih ur **društvene pisarne**, vsak dan pa na prodajnem mestu **Loterije Slovenije** v Domžalah (Utrinek Vida Kleinlercher s. p., Ljubljanska cesta 72, Domžale) od ponedeljka do petka od 7. do 18. ure, ob sobotah pa od 7. do 13. ure in pri **Janezu Vodlanu**, Šolska ulica 10, Rodica (724 84 47, 041 754 973).

	A+	A	B	B 1	S + Š	P + O
CENA V €	65	55	22	16,5	14	6
50 % popust v planinskih kočah doma in oprostitvev plačila turistične takse						
popust v planinskih kočah v evropskih gorah						
nezgodno zavarovanje (invalidnost in smrt)	*	*				
zavarovanje za reševanje v evropskih gorah	*	*				
zavarovanje za odgovornost do oseb in stvari						
celoletna naročnina na Planinski vestnik						
koledar akcij PZS za leto 2012						
10 % popust v Planinski založbi						
popust pri nakupu športne opreme v nekaterih trgovinah						
drugi komercialni popusti						
Družinska članarina: če sta oba starša člana, imajo predšolski otroci, osnovnošolci in srednješolci brezplačno članarino.						

* **Višje** odškodnine in **višje** zavarovalne vsote.

Foto: Borut Peršolja





naslov in sedež društva:

Planinsko društvo Domžale
p. p. 66
Kopališka cesta 4
SI – 1230 Domžale

PRIDRUŽITE SE NAM!

uradne ure na sedežu društva:

mladinski odsek: torek od 19.30 do 20.30 ure
alpinistični odsek: četrtek od 20. do 21. ure
gospodarski, markacijski, športno plezalni in vodniški odsek
se sestajajo občasno

telefonska številka/fax/odzivnik in spletni naslov:

01 724 81 06
<http://www.pdd.si>
e-naslov: info@pdd.si

Domžalski dom na Mali planini:

odprt vsak dan
Alojzij Ovijač, Zgornje Gamelje 2, SI-1211 Ljubljana-Šmartno
gsm: 051 665 665



Program Planinskega društva Domžale sofinancira Občina Domžale
iz sredstev javnega razpisa za sofinanciranje programov športa.

- Izdalo:** Planinsko društvo Domžale
Zaporedje: sedma izdaja
Uredil: Borut Peršolja
Fotografije: arhiv PD Domžale, Tomaž Bevk, Matej Ogorevc,
Andrej Pečjak, Borut Peršolja, Alojz Pirnat, Špela Pirnat,
Janko Vodlan
Oblikovanje in prelom: Oblikovalnica Sokler, Urška Sokler, Zalog pod Sv. Trojico
Tisk: Tiskarna Ravnikar, Marko Ravnikar s. p., Domžale
Naklada: 1200 izvodov, februar 2012